# MJC

## LOUIS ARAGON

### SAISON 2026 - 2027

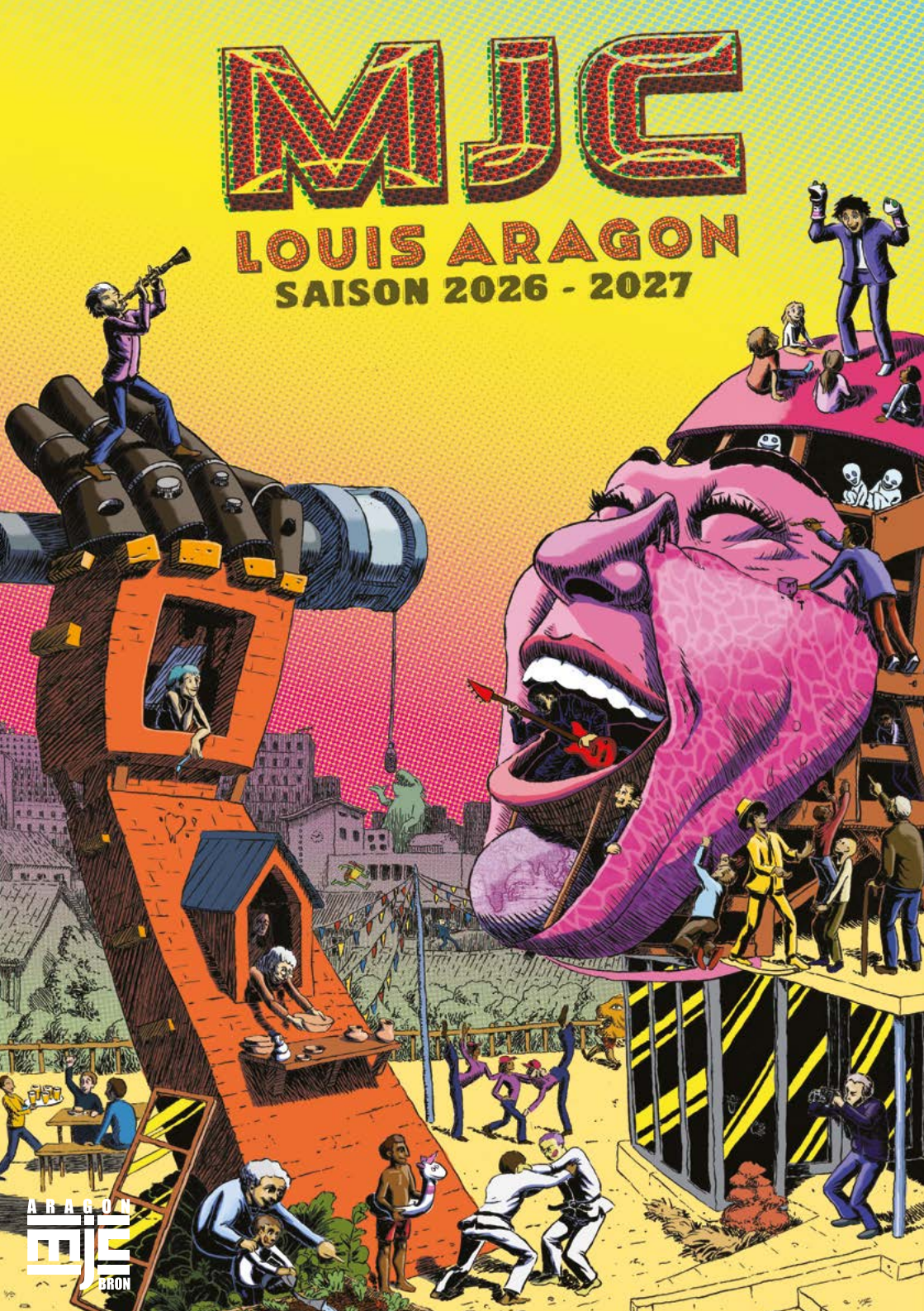

ARAGON
MJC
BRON

# EDITOS

**Chères adhérentes, chers adhérents,**

Voici la plaquette tant attendue pour cette nouvelle saison 2026/2027. Cette année sera signe de grandes nouveautés, tant par des activités inédites qui font leur apparition, que par le système d'inscription via **Nyumba**, qui remplace GoAsso.

En parlant de nouveautés, découvrez désormais à la MJC Louis Aragon la linogravure, le cabaret, la danse du monde, l'origami, une école de judo et bien d'autres nouvelles façons de participer à l'énergie culturelle de la ville de Bron.

Nous sommes ravis de compter sur vous cette nouvelle saison. Grâce à votre fidélité et votre engagement, nous continuerons à vous proposer des activités variées et nos événements au **CLUB** & au **JACK JACK** satisferont un large public.

Qui dit nouvelle saison, dit nouveaux partenariats. L'accès à la culture pour les jeunes est une de nos priorités et nous nous focalisons donc sur la création d'événements urbains et accessibles répondants à un engagement commun avec des structures comme Pôle en scène, La Glaneuse , etc.

Merci à la Ville de Bron, la Métropole de Lyon, nos nombreux partenaires et nos bénévoles pour leur soutien précieux encore cette année.

Très belle saison 2026/2027 à toutes et à tous.

**Daniel BENZEKRY**
**Président**

L'engagement. C'est le fil conducteur de cette nouvelle saison de la MJC Louis Aragon et du Jack Jack. Un mot qui prend tout son sens dans un lieu où l'on apprend, où l'on crée, où l'on partage et où l'on grandit ensemble.

Depuis de nombreuses années, la MJC est un acteur essentiel de la vie brondillante. Par la richesse de ses activités, la qualité de sa programmation et l'énergie de ses équipes, elle contribue pleinement au rayonnement culturel de notre ville. Elle est un lieu d'ouverture, de rencontres et de découvertes, accessible à tous les publics.

Cette saison encore, cet engagement se traduira de multiples façons. Celui de transmettre, avec une école de musique qui poursuit son développement. Celui de participer aux grands rendez-vous qui font vivre Bron, comme le Carnaval, auquel la MJC apporte chaque année sa créativité et son enthousiasme. Celui enfin de rendre la culture accessible au plus grand nombre grâce à Bron To Be Alive, un festival gratuit qui permettra à toutes les Brondillantes et à tous les Brondillants de partager des moments de fête et de convivialité.

Au Jack Jack, une nouvelle programmation ambitieuse vous attend, fidèle à son identité : curieuse, exigeante et ouverte sur toutes les formes d'expression artistique. À toutes celles et ceux qui font vivre cette belle maison, bénévoles, salariés, adhérents et partenaires, je veux adresser mes remerciements.

Je vous souhaite une excellente saison 2026-2027, riche en découvertes, en rencontres et en émotions.

**Jérémy BRÉAUD**
**Maire de Bron**
**Vice-Président de la Métropole de Lyon**



# SOMMAIRE

**ÉDITO** ..... p.2

**S'INSCRIRE À LA MJC** ..... p.4-5

**BÉNÉVOLAT - S'ENGAGER** ..... p.6

**ACTIVITÉS RÉGULIÈRES DE LA MJC** ..... p.7-20

- Activités manuelles ..... p.7
- Arts de vivre ..... p.8
- Arts du spectacle ..... p.9-11
- Arts graphiques ..... p.12-13
- Bien être ..... p.13-15
- Judo ..... p.16-17
- Sports ..... p.18-20

**ÉCOLE DE MUSIQUE** ..... p.21-29

**TARIFS & RÉDUCTIONS** ..... p.29

**SAISON CULTURELLE DE LA MJC** ..... p.30

**LE CLUB** ..... p.31-34

**PARTENARIATS** ..... p.35

**La couverture de cette plaquette a été réalisée par l'artiste Ben BARET.**
**Nous vous invitons à suivre son superbe travail :**

**@benbaret - benbaret.blogspot.com**

# S'INSCRIRE A LA MJC

## 1 ADHÉRER À LA MJC

La MJC Louis ARAGON est une association loi 1901. Pour en faire partie, chaque membre prend son adhésion*. **«La Maison des Jeunes et de la Culture» a pour vocation de favoriser l'autonomie et l'épanouissement des personnes, de permettre à toutes et tous d'accéder à l'éducation et à la culture, afin que chacun participe à la construction d'une société plus solidaire et plus juste.»**** La MJC contribue à la formation, à la création et à la diffusion des cultures à Bron. En plus de votre activité, vous pouvez participer à la vie culturelle de votre ville en devenant bénévole ou administrateur.

## 2 CHOISIR SON ACTIVITÉ

Les activités se dérouleront du lundi 14 septembre 2026 au samedi 12 juin 2027 : plusieurs semaines pour vous initier ou vous perfectionner aux arts, à la culture sportive, à la pratique musicale. La MJC est subventionnée par la Ville de Bron, les tarifs sont plus avantageux pour ses habitants.

** Mineur 8,5€, majeur 12,5€, famille 25€*

*** Extrait des statuts de la MJC Louis Aragon.*

## 3 RÉSERVER SON RENDEZ-VOUS EN LIGNE

**Deux modes d'inscription, au choix :**

**En présentiel auprès de l'accueil de la MJC : de mai à septembre.**

Rendez-vous sur mjcbron.fr, préparez vos documents et prenez votre rendez-vous d'inscription sur le lien dédié.

**En ligne :**

Vous pouvez, si vous le souhaitez, vous inscrire en ligne aux activités de la MJC. Découvrez le guide complet et les instructions sur notre site **mjcbron.fr**

Si vous souhaitez avoir l'assurance d'une place, pensez à vous inscrire avant le samedi 17 octobre. Il est toujours possible de s'inscrire après cette date (nous consulter).

*Scannez le QR pour découvrir les informations sur l'inscription en ligne*

## 4 FINALISER SON INSCRIPTION

De retour ou pour une première visite, nous serons ravis de vous retrouver. Pendant une trentaine de minutes les équipes de la MJC s'appliqueront à organiser au mieux votre saison. Pensez à apporter vos documents et à signer les conditions générales de vente (infos sur le site de la MJC).

Pour régler votre inscription, la MJC accepte les CB (jusqu'à 4 fois sans frais, à régler sur Nyumba), les chèques vacances, le pass culture, les bons associatifs, les pass sport pour toutes les activités sportives (à nous transmettre jusqu'en novembre), les chèques culture Tir Groupé, les espèces et les chèques (en 1 fois seulement).

## 5 S'INSPIRER, APPRENDRE, DÉCOUVRIR, CRÉER

Une cinquantaine d'animateurs qualifiés et expérimentés développent une pédagogie adaptée pour permettre à chacune et chacun de trouver sa place dans les ateliers et vivre une expérience enrichissante. Des infos sur les évènements et stages sont mises à jour tout au long de la saison sur le site **mjcbron.fr**

### ! À noter :

- La MJC se réserve la possibilité de ne pas maintenir une activité collective s'il n'y a pas suffisamment de participant·e·s.
- S'il y a une liste d'attente suffisante, un nouveau créneau ou une nouvelle activité pourront être proposés.
- Toute personne peut bénéficier d'un cours d'essai gratuit.
- Il est possible de rejoindre un atelier en cours d'année, dans la limite des places disponibles, grâce à une formule à la carte.
- Pour faire plaisir à vos proches, pensez à la carte cadeau ! Plus d'informations à l'accueil de la MJC.

### Abréviations dans ce livret :

B = Bron

HB = Hors Bron

N.D. = Non Déterminé

*Après parution de la plaquette, certaines informations peuvent évoluer : pensez à consulter notre site internet **mjcbron.fr***

# BENEVOLAT *S'ENGAGER*

**La MJC Louis Aragon est accessible à toutes et à tous.**
**Engagez-vous à nos côtés, à votre mesure et selon vos choix.**
**Pour devenir bénévole, il faut être âgé d'au moins 16 ans.**
Être bénévole avec nous, c'est :

## 1 PRENDRE LE TEMPS DE VOUS RENCONTRER, D'ALLER VERS LES AUTRES ET D'ÉCHANGER AVEC LES AUTRES ADHÉRENTS

Vous transformez vos temps libres en véritables moments d'échanges, riches et passionnants. Notre équipe vous accompagnera pour vivre des soirées concerts dans notre salle de spectacles le JACK JACK, des soirées musicales les jeudis soirs... Vous rencontrerez d'autres personnes salariées ou bénévoles, dans un esprit de complémentarité.

## 2 FAITES-VOUS PLAISIR EN PARTICIPANT À NOS ÉVÉNEMENTS

L'équipe de bénévoles vous accompagnera pour prendre part à l'accueil, la mise en place, le service au bar, la préparation des repas, l'animation des journées à thème... suivant votre choix. Prenez part au quotidien de notre bouillonnante maison !

## 3 DEVENEZ ACTEUR DU PROJET ASSOCIATIF DE LA MJC

Partagez vos envies et exprimez-vous lors de notre Assemblée Générale annuelle. Les portes du conseil d'administration vous sont également ouvertes si vous en avez l'envie.
Vous pouvez contribuer à nos futurs projets en participant à nos différentes commissions (bénévolat vie associative, émergence et cultures, finance et tarifs, convivialité, enfance et jeunesse) & au collectif de programmation.

Nous offrons une soirée au JACK JACK dans l'année pour les bénévoles.
*Sous réserve de disponibilité des places.*

L'aventure vous tente ?
Scannez le QR Code pour remplir le formulaire d'inscription

Crédit photo : Lucas Aufain



# ACTIVITES MANUELLES

| ACTIVITES | Prérequis | Jour | Horaire | Tarifs |
|---|---|---|---|---|
| **COUTURE** *Apprendre* Animé par Christine-Laure Mandin | 8 -14 ans | Mardi | 17h30 - 19h30 | B : 376 € HB : 432 € |
| | À partir de 15 ans | Mardi | 19h30 - 21h30 | B : 376 € HB : 432 € |
| **CERAMIQUE** *Découvrir* Animé par : Virginie Bullier • Créneaux Mercredi & Jeudi Nadia Caillat • Créneaux Mardi | 6 - 7 ans | Mercredi | 11h15 - 12h15 | B : 188 € HB : 216 € |
| | 7 - 9 ans | Mercredi | 10h00 - 11h00 | B : 188 € HB : 216 € |
| | 9 - 11 ans | Mercredi | 15h30 - 16h45 | B : 235 € HB : 270 € |
| | 11 - 15 ans | Mercredi | 17h00 - 18h15 | B : 235 € HB : 270 € |
| | À partir de 14 ans | Jeudi | 17h30 - 19h30 | B : 376 € HB : 432 € |
| | À partir de 14 ans | Mardi | 13h30 - 15h30 | B : 376 € HB : 432 € |
| | À partir de 14 ans | Mardi | 15h30 - 17h30 | B : 376 € HB : 432 € |
| | À partir de 14 ans | Mardi | 18h00 - 20h00 | B : 376 € HB : 432 € |
| | À partir de 14 ans | Mardi | 20h00 - 22h00 | B : 376 € HB : 432 € |
| **FABLAB** Créer Animé par Fabrique d'Objets Libres | À partir de 18 ans *ou dès 13 ans accompagné d'un adulte* | Mercredi | 14h00 - 17h00 | B : 65 € HB : 75 € (tarifs accès au FABLAB) |
| | | Jeudi | 18h00 - 21h00 | |
| **ORIGAMI** *Verbe d'action* Animé par Céliande Moreau Bardin | 6 - 10 ans | Mercredi | 16h00 – 17h00 | B : 188 € HB : 216 € |
| | 11 - 14 ans | Mercredi | 17h00 – 18h00 | B : 188 € HB : 216 € |
| | À partir de 15 ans | Lundi | 19h00 – 20h00 | B : 188 € HB : 216 € |

# ARTS DE VIVRE

| ACTIVITES | Prérequis | Jour | Horaire | Tarifs |
|---|---|---|---|---|
| **ANGLAIS**<br>*Apprendre*<br>Animé par Nadine Guirguis | 6 - 8 ans | Mercredi | 13h30 - 14h30 | B : 188 €<br>HB : 216 € |
| | 9 - 10 ans | Mercredi | 14h30 - 15h30 | B : 188 €<br>HB : 216 € |
| | Ados & adultes niveau A1 et A2 | Lundi | 17h30 - 18h30 | B : 188 €<br>HB : 216 € |
| | À partir de 16 ans (débutants et intermédiaires) | Lundi | 18h30 - 19h30 | B : 188 €<br>HB : 216 € |
| | À partir de 16 ans (atelier de conversation) | Lundi | 19h30 - 20h30 | B : 188 €<br>HB : 216 € |
| **ARABE**<br>*Apprendre*<br>Animé par Nadine Guirguis | À partir de 8 ans (débutants) | Mercredi | 15h30 - 16h30 | B : 188 €<br>HB : 216 € |
| **CUISINE**<br>*Apprendre*<br>Animé par Frédéric Renaud | Enfants jusqu'à 12 ans avec leurs parents | 10 samedis dans l'année | 10h00 - 12h00 | B : 141 €<br>HB : 162 € |
| **AIDE NUMERIQUE**<br>*Accompagner*<br>Animé par Corinne Doucet | Être adhérent<br>Adultes ayant besoin d'aide numérique | Mardi | 10h00 - 11h00<br>ou<br>11h00 - 12h00 | B : 6 € de l'heure<br>HB : 7€ de l'heure |



# ARTS DU SPECTACLE

| ACTIVITES | Prérequis | Jour | Horaire | Tarifs |
|---|---|---|---|---|
| **CIRQUE**<br>*Découvrir*<br>Animé par Véronique Lefebvre | 2 ans ½ - 5 ans (découverte parents - enfants) | Samedi | 9h15 - 10h00 | B : 141 €<br>HB : 162 € |
| | 2 ans ½ - 5 ans (découverte parents - enfants) | Vendredi | 17h15 - 18h00 | B : 141 €<br>HB : 162 € |
| | 5 - 7 ans (initiation) | Vendredi | 18h00 - 19h00 | B : 188 €<br>HB : 216 € |
| | 5 - 7 ans (initiation) | Samedi | 10h00 - 11h00 | B : 188 €<br>HB : 216 € |
| | 7 - 10 ans | Samedi | 11h15 - 12h30 | B : 235 €<br>HB : 270 € |
| **DANSE HEELS**<br>*Pratiquer*<br>Animé par Caroline Vialletelle | Ados & adultes | Mardi | 18h00 - 19h00 | B : 188 €<br>HB : 216 € |
| **CABARET**<br>Découvrir<br>Animé par Caroline Vialletelle | Ados & adultes | Mardi | 19h00 - 20h30 | B : 282 €<br>HB : 324 € |
| **DANSE DE SALON**<br>*Découvrir*<br>Animé par Manuel Dias | Séniors | Lundi | 14h00 - 15h00 | B : 188 €<br>HB : 216 € |
| | Tous âges (débutants) | Jeudi | 19h00 - 20h00 | B : 188 €<br>HB : 216 € |
| | Tous âges (perfectionnement) | Jeudi | 20h00 - 21h00 | B : 188 €<br>HB : 216 € |
| | Tous âges (confirmés) | Jeudi | 21h00 - 22h00 | B : 188 €<br>HB : 216 € |
| **DANSE DU MONDE**<br>*Découvrir*<br>Animé par Sonia Harzi | 4 - 6 ans Éveil | Mercredi | 16h00 - 16h45 | B : 141 €<br>HB : 162 € |
| | 6 - 8 ans Initiation | Mercredi | 16h45 - 17h45 | B : 188 €<br>HB : 216 € |
| | À partir de 16 ans | Mercredi | 18h00 - 19h15 | B : 235 €<br>HB : 270 € |

# ARTS DU SPECTACLE

| ACTIVITES | Prérequis | Jour | Horaire | Tarifs |
|---|---|---|---|---|
| **DANSE TRAD**<br>*Apprendre*<br>Animé par Sonia Harzi | À partir de 7 ans | Lundi | 21h00 - 22h15 | B : 235 €<br>HB : 270 € |
| **MODERN JAZZ**<br>*Progresser*<br>Animé par :<br>Caroline Vialletelle<br>• À partir de 16 ans (avancés) - Mardi<br>Marie Alvarez<br>• 4 - 5 ans - Mercredi<br>• 5 - 6 ans - Mercredi<br>• 6 - 8 ans - Mercredi<br>• 13 - 16 ans - Mercredi<br>• À partir de 17 ans - Mercredi | 4 - 5 ans (éveil) | Mercredi | 14h00 - 14h45 | B : 141 €<br>HB : 162 € |
| | 5 - 6 ans (éveil) | Mercredi | 14h45 - 15h30 | B : 141 €<br>HB : 162 € |
| | 6 - 8 ans (initiation) | Mercredi | 15h30 - 16h30 | B : 188 €<br>HB : 216 € |
| | 8 - 12 ans (cycle 1) | Mercredi | 16h30 - 17h45 | B : 197 €<br>HB : 226 € |
| | 13 -16 ans | Mercredi | 17h45 - 19h00 | B : 197 €<br>HB : 226 € |
| | À partir de 17 ans (tous niveaux) | Mercredi | 19h00 - 20h30 | B : 282 €<br>HB : 324 € |
| | À partir de 16 ans (avancés) | Mardi | 20h30 - 22h30 | B : 282 €<br>HB : 324 € |
| **DANSE ROCK**<br>*Apprendre*<br>Animé par Manuel Dias | Séniors | Lundi | 15h00 - 16h00 | B : 188 €<br>HB : 216 € |
| | Tous âges (perfectionnement) | Lundi | 19h00 - 20h00 | B : 188 €<br>HB : 216 € |
| | Tous âges (débutants) | Lundi | 20h00 - 21h00 | B : 188 €<br>HB : 216 € |
| **DANSE MODERN ET STREET JAZZ**<br>*Découvrir*<br>Animé par Camille Garcia | À partir de 16 ans | Mercredi | 20h00 - 21h00 | B : 188 €<br>HB : 216 € |



# ARTS DU SPECTACLE

| ACTIVITES | Prérequis | Jour | Horaire | Tarifs |
|---|---|---|---|---|
| **THEATRE**<br>*Découvrir*<br>Animé par :<br>Céliandre Moreau Bardin<br>• 6 - 8 ans - Lundi<br>Julie Molina<br>• 8 - 10 ans - Mardi<br>• 8 - 10 ans - Mercredi<br>• 10 - 12 ans - Mercredi<br>• 12 - 14 ans - Mercredi<br>• 15 - 18 ans - Mardi<br>Hugo Gervasoni (improvisation)<br>• 10 - 16 ans - Lundi<br>• À partir de 16 ans - Lundi<br>Clément Bellot<br>• À partir de 16 ans - Mercredi | 6 - 8 ans (éveil) | Lundi | 17h30 - 19h00 | B : 282 €<br>HB : 324 € |
| | 8 - 10 ans (éveil) | Mardi | 17h00 - 18h30 | B : 282 €<br>HB : 324 € |
| | 8 - 10 ans (éveil) | Mercredi | 14h00 - 15h30 | B : 282 €<br>HB : 324 € |
| | 10 - 12 ans (éveil) | Mercredi | 15h30 - 17h00 | B : 282 €<br>HB : 324 € |
| | 12 - 14 ans (initiation) | Mercredi | 17h00 - 18h30 | B : 282 €<br>HB : 324 € |
| | 15 - 18 ans (cours théâtre) | Mardi | 18h30 - 20h00 | B : 282 €<br>HB : 324 € |
| | 10 -16 ans (improvisation) | Lundi | 18h00 - 19h00 | B : 188 €<br>HB : 216 € |
| | À partir de 16 ans (improvisation) | Lundi | 19h30 - 21h00 | B : 282 €<br>HB : 324 € |
| | À partir de 16 ans (cours théâtre) | Mercredi | 19h00 - 21h00 | B : 376 €<br>HB : 432 € |

# ARTS GRAPHIQUES

| ACTIVITES | Prérequis | Jour | Horaire | Tarifs |
|---|---|---|---|---|
| **AQUARELLE**<br>*Pratiquer*<br>Animé par Benjamin Baret | À partir de 16 ans | Jeudi | 14h00 - 16h00 | B : 376 €<br>HB : 432 € |
| **ACRYLIQUE**<br>*Pratiquer*<br>Animé par Benjamin Baret | À partir de 16 ans | Mardi | 9h00 - 11h30 | B : 426 €<br>HB : 489 € |
| **DESSIN ACADEMIQUE**<br>*Pratiquer*<br>Animé par Benjamin Baret | Adultes | Lundi | 14h00 - 16h00 | B : 376 €<br>HB : 432 € |
| **BANDE DESSINEE**<br>Animé par Benjamin Baret | 8 - 14 ans | Mercredi | 17h00 - 18h30 | B : 282 €<br>HB : 324 € |
| **TECHNIQUES DU DESSIN**<br>*Pratiquer*<br>Animé par Benjamin Baret | À partir de 16 ans | Lundi | 19h30 - 21h00 | B : 282 €<br>HB : 324 € |
| **DESSIN PEINTURE**<br>*Pratiquer*<br>Animé par Benjamin Baret | 5 - 7 ans | Mercredi | 9h45 - 10h45 | B : 188 €<br>HB : 216 € |
| | 8 - 12 ans | Mercredi | 11h00 - 12h30 | B : 282 €<br>HB : 324 € |
| | 10 - 14 ans | Mercredi | 14h30 - 16h00 | B : 282 €<br>HB : 324 € |
| **PREPARATION AUX ECOLES D´ARTS**<br>*Pratiquer*<br>Animé par Benjamin Baret | À partir de 14 ans | Lundi | 18h00 - 19h30 | B : 282 €<br>HB : 324 € |



# ARTS GRAPHIQUES

| ACTIVITES | Prérequis | Jour | Horaire | Tarifs |
|---|---|---|---|---|
| **PEINTURE TOUTES TECHNIQUES**<br>*Pratiquer*<br>Animé par Benjamin Baret | À partir de 16 ans | Mardi | 14h00 - 16h00 | B : 376 €<br>HB : 432 € |
| | À partir de 16 ans | Jeudi | 19h30 - 21h00 | B : 282 €<br>HB : 324 € |
| **ATELIER PHOTO**<br>*Progresser*<br>Animé par :<br>Jean-Louis Fau<br>• Niveau débutant<br>Emmanuel Foudrot<br>• Niveau avancé | À partir de 16 ans | Groupe 1<br>Lundi<br>(1 sem/2) | 19h00 - 21h00 | B : 188 €<br>HB : 216 € |
| | À partir de 16 ans (avancé) | Groupe 2<br>Lundi<br>(1 sem/2) | 19h00 - 21h00 | B : 188 €<br>HB : 216 € |
| **LINOGRAVURE**<br>*Découvrir*<br>Animé par Sarah Lassey-Assiakoley | À partir de 16 ans | Mercredi | 18h30 - 20h00 | B : 282 €<br>HB : 324 € |
| | À partir de 16 ans | Vendredi | 18h30 - 20h00 | B : 282 €<br>HB : 324 € |

# BIEN ETRE

| ACTIVITES | Prérequis | Jour | Horaire | Tarifs |
|---|---|---|---|---|
| **ASSOUPLISSEMENT**<br>*Progresser*<br>Animé par Manuel Dias | À partir de 16 ans | Jeudi | 18h00 - 19h00 | B : 188 €<br>HB : 216 € |

# BIEN ETRE

| ACTIVITES | Prérequis | Jour | Horaire | Tarifs |
|---|---|---|---|---|
| **MEDITATION ACTIVE**<br>*Se détendre*<br>Animé par Mireille Monchant | À partir de 16 ans | Mardi | 18h00 - 19h00 | B : 282 €<br>HB : 324 € |
| | À partir de 16 ans | Mercredi | 17h00 - 18h30 | B : 282 €<br>HB : 324 € |
| | À partir de 16 ans | Mercredi | 18h30 - 20h00 | B : 282 €<br>HB : 324 € |
| **SOPHROLOGIE**<br>*Se détendre*<br>Animé par Véronique Choine | À partir de 18 ans | Mardi | 18h15 - 19h15 | B : 188 €<br>HB : 216 € |
| | À partir de 18 ans | Mardi | 19h30 - 20h30 | B : 188 €<br>HB : 216 € |
| **STRETCHING**<br>*Se détendre*<br>Animé par Camille Garcia | À partir de 16 ans | Mercredi | 19h00 - 20h00 | B : 188 €<br>HB : 216 € |
| **YOGA HATHA**<br>*Se détendre*<br>Animé par Michel Matthieu | À partir de 16 ans | Mercredi | 18h00 - 19h00 | B : 188 €<br>HB : 216 € |
| | À partir de 16 ans | Mercredi | 19h00 - 20h00 | B : 188 €<br>HB : 216 € |
| | À partir de 16 ans | Vendredi | 19h30 - 20h30 | B : 188 €<br>HB : 216 € |
| **YOGA VINYYASSA**<br>*Se détendre*<br>Animé par Héloïse Valles | À partir de 16 ans | Mardi | 19h00 - 20h30 | B : 282 €<br>HB : 324 € |



# BIEN ETRE

## ART THERAPIE

7 ateliers dans l'année animés par Céliande Moreau Bardin (dates à déterminer)

| | | | | |
|---|---|---|---|---|
| Atelier « Le marionnettiste» | 6 - 9 ans | Samedi | 10h00 - 12h00 | B : 90 €<br>HB : 104 € |
| | 10 - 13 ans | Samedi | 13h00 - 15h00 | |
| | 14 - 17 ans | Samedi | 15h00 - 17h00 | |
| | 18 - 25 ans | Vendredi | 18h00 - 20h00 | |
| Atelier «Dessine-moi une émotion» | 6 - 9 ans | Samedi | 10h00 - 12h00 | B : 90 €<br>HB : 104 € |
| | 10 - 13 ans | Samedi | 13h00 - 15h00 | |
| | 14 - 17 ans | Samedi | 15h00 - 17h00 | |
| | 18 - 25 ans | Vendredi | 18h00 - 20h00 | |
| Atelier «Le porc-épic-frileux» | 6 - 9 ans | Samedi | 10h00 - 12h00 | B : 90 €<br>HB : 104 € |
| | 10 - 13 ans | Samedi | 13h00 - 15h00 | |
| | 14 - 17 ans | Samedi | 15h00 - 17h00 | |
| | 18 - 25 ans | Vendredi | 18h00 - 20h00 | |
| Atelier «Les imprévus prévisibles» | 6 - 9 ans | Samedi | 10h00 - 12h00 | B : 90 €<br>HB : 104 € |
| | 10 - 13 ans | Samedi | 13h00 - 15h00 | |
| | 14 - 17 ans | Samedi | 15h00 - 17h00 | |
| | 18 - 25 ans | Vendredi | 18h00 - 20h00 | |
| Atelier «Ma confiance émoi» | 6 - 9 ans | Samedi | 10h00 - 12h00 | B : 90 €<br>HB : 104 € |
| | 10 - 13 ans | Samedi | 13h00 - 15h00 | |
| | 14 - 17 ans | Samedi | 15h00 - 17h00 | |
| | 18 - 25 ans | Vendredi | 18h00 - 20h00 | |
| Atelier «Mon super pouvoir» | 6 - 9 ans | Samedi | 10h00 - 12h00 | B : 90 €<br>HB : 104 € |
| | 10 - 13 ans | Samedi | 13h00 - 15h00 | |
| | 14 - 17 ans | Samedi | 15h00 - 17h00 | |
| | 18 - 25 ans | Vendredi | 18h00 - 20h00 | |
| Atleier «Miroir, mon beau miroir» | 6 - 9 ans | Samedi | 10h00 - 12h00 | B : 90 €<br>HB : 104 € |
| | 10 - 13 ans | Samedi | 13h00 - 15h00 | |
| | 14 - 17 ans | Samedi | 15h00 - 17h00 | |
| | 18 - 25 ans | Vendredi | 18h00 - 20h00 | |

# JUDO *PRATIQUER*

| ACTIVITES | Prérequis | Jour | Horaire | Tarifs |
|---|---|---|---|---|
| **BABY JUDO**<br>Animé par Clément Sautron | Enfants nés entre 2023 & 2021 | Mercredi (Dojo MJC) | 9h15 - 10h00 | B : 141 €<br>HB : 162 € |
| **JUDO MINI POUSSINS**<br>Animé par :<br>Aurélie Flores Masson<br>• Créneaux Lundi & Jeudi<br>Clément Sautron<br>• Créneaux Mercredi | Enfants nés entre 2020 & 2019 | Lundi (Tola Vologe) | 17h30 - 18h30 | B : 188 €<br>HB : 216 € |
| | Enfants nés entre 2020 & 2019 | Mercredi (Dojo MJC) | 10h00 - 11h00 | B : 188 €<br>HB : 216 € |
| | Enfants nés entre 2020 & 2019 | Jeudi (Dojo MJC) | 17h15 - 18h15 | B : 188 €<br>HB : 216 € |
| **JUDO POUSSINS**<br>Animé par :<br>Clément Sautron<br>• Créneaux Mardi & Mercredi<br>Aurélie Flores Masson<br>• Créneaux Jeudi & Vendredi | Enfants nés entre 2018 & 2017 | Mardi (Dojo MJC) | 17h15 - 18h30 | B : 235 €<br>HB : 270 € |
| | Enfants nés entre 2018 & 2017 | Mercredi (Dojo MJC) | 11h00 - 12h00 | B : 188 €<br>HB : 216 € |
| | Enfants nés entre 2018 & 2017 | Jeudi (Dojo MJC) | 18h15 - 19h30 | B : 235 €<br>HB : 270 € |
| | Enfants nés entre 2018 & 2017 | Vendredi (Gymnase St-Exupéry) | 18h00 - 19h30 | B : 282 €<br>HB : 324 € |
| **JUDO BENJAMINS**<br>Animé par :<br>Aurélie Flores Masson<br>• Créneaux Lundi & Vendredi<br>Clément Sautron<br>• Créneaux Mardi, Mercredi & Jeudi | Enfants nés entre 2016 & 2015 | Mardi (Dojo MJC) | 18h30 - 20h00 | B : 282 €<br>HB : 324 € |
| | Enfants nés entre 2016 & 2015 | Mercredi (Dojo MJC) | 14h00 - 15h30 | B : 282 €<br>HB : 324 € |



# JUDO *PRATIQUER*

| ACTIVITES | Prérequis | Jour | Horaire | Tarifs |
|---|---|---|---|---|
| **JUDO BENJAMINS**<br>Animé par :<br>Aurélie Flores Masson<br>• Créneaux Lundi & Vendredi<br>Clément Sautron<br>• Créneaux Mardi, Mercredi & Jeudi | Enfants nés entre 2016 & 2015 | Jeudi (Dojo MJC) | 18h00 - 19h30 | B : 282 €<br>HB : 324 € |
| | Enfants nés entre 2016 & 2015 | Vendredi (Gymnase St-Exupéry) | 18h00 - 19h30 | B : 282 €<br>HB : 324 € |
| **JUDO MINIMES**<br>Animé par :<br>Aurélie Flores Masson<br>• Créneaux Lundi<br>Clément Sautron<br>• Créneaux Mardi Mercredi | Enfants nés entre 2014 & 2013 | Lundi (Dojo MJC) | 18h30 - 20h00 | B : 282 €<br>HB : 324 € |
| | Enfants nés entre 2014 & 2013 | Mardi (Dojo MJC) | 18h30 - 20h00 | B : 282 €<br>HB : 324 € |
| | Enfants nés entre 2014 & 2013 | Mercredi (Dojo MJC) | 14h00 - 15h30 | B : 282 €<br>HB : 324 € |
| **JUDO CADETS**<br>Animé par :<br>Aurélie Flores Masson<br>• Créneaux Lundi<br>Clément Sautron<br>• Créneaux Mardi et Mercredi | Enfants nés entre 2011 & 2010 | Lundi (Dojo MJC) | 18h30 - 20h00 | B : 282 €<br>HB : 324 € |
| | Enfants nés entre 2011 & 2010 | Mardi (Dojo MJC) | 20h00 - 21h00 | B : 282 €<br>HB : 324 € |
| | Enfants nés entre 2011 & 2010 | Mercredi (Dojo MJC) | 14h00 - 15h30 | B : 282 €<br>HB : 324 € |
| **JUDO JUNIORS SENIORS VETERANTS**<br>Animé par Clément Sautron | À partir de 14 ans & adultes | Mardi (Dojo MJC) | 20h00 - 21h30 | B : 282 €<br>HB : 324 € |
| | À partir de 14 ans & adultes (judo & jujitsu) | Jeudi (Dojo MJC) | 20h00 - 21h30 | B : 282 €<br>HB : 324 € |
| **JUDO PREPARATION PHYSIQUE COMPETITION**<br>Animé par Clément Sautron | À partir du niveau «benjamin» | Mercredi (Dojo MJC) | 15h30 - 16h30 | B : 188 €<br>HB : 216 € |

# SPORTS

| ACTIVITES | Prérequis | Jour | Horaire | Tarifs |
|---|---|---|---|---|
| **AIKIDO**<br>*Pratiquer*<br>Animé par Patricia Vareyon | 7 - 13 ans<br>Aïki - Self defense | Mercredi | 18h15 - 19h15 | B : 188 €<br>HB : 216 € |
| | 7 - 15 ans<br>Aïkido | Lundi | 18h30 - 19h45 | B : 235 €<br>HB : 270 € |
| | À partir de 16 ans<br>Aïkido - Self defense & Taïso | Lundi | 19h45 - 21h15 | B : 197 €<br>HB : 226 € |
| **CIRCUIT TRAINING**<br>*Progresser*<br>Animé par Patricia Vareyron | À partir de 18 ans | Vendredi | 12h15 - 13h00 | B : 141 €<br>HB : 162 € |
| **TAI CHI CHUAN**<br>*Progresser*<br>Animé par Thierry Stenger | À partir de 18 ans | Lundi | 18h15 - 19h45 | B : 282 €<br>HB : 324 € |
| | À partir de 18 ans | Lundi | 20h00 - 21h30 | B : 282 €<br>HB : 324 € |
| | À partir de 18 ans | Jeudi | 10h30 - 12h00 | B : 282 €<br>HB : 324 € |
| **CAPOEIRA**<br>*Découvrir*<br>Animé par Romain Thieffry | 4 - 5 ans | Vendredi | 17h00 - 17h45 | B : 141 €<br>HB : 162 € |
| | 6 - 8 ans | Vendredi | 17h45 - 19h00 | B : 235 €<br>HB : 270 € |
| | 9 - 12 ans | Vendredi | 19h00 - 20h15 | B : 235 €<br>HB : 270 € |
| | À partir de 13 ans & adultes | Vendredi | 20h15 - 21h45 | B : 282 €<br>HB : 324 € |



# SPORTS

| ACTIVITES | Prérequis | Jour | Horaire | Tarifs |
|---|---|---|---|---|
| **PILATES**<br>*Se ressourcer*<br>Animé par Camille Garcia | À partir de 16 ans | Mardi | 17h00 - 18h00 | B : 188 €<br>HB : 216 € |
| | À partir de 16 ans | Mardi | 18h00 - 19h00 | B : 188 €<br>HB : 216 € |
| | À partir de 16 ans | Mardi | 19h15 - 20h15 | B : 188 €<br>HB : 216 € |
| | À partir de 16 ans | Mardi | 20h00 - 21h00 | B : 188 €<br>HB : 216 € |
| | À partir de 16 ans | Jeudi | 17h00 - 18h00 | B : 188 €<br>HB : 216 € |
| | À partir de 16 ans | Jeudi | 18h15 - 19h15 | B : 188 €<br>HB : 216 € |
| | À partir de 16 ans | Jeudi | 19h15 - 20h15 | B : 188 €<br>HB : 216 € |
| **ZUMBA**<br>*Pratiquer*<br>Animé par Patricia Vareyon | À partir de 16 ans | Mercredi | 19h30 - 20h30 | B : 188 €<br>HB : 216 € |
| | À partir de 16 ans | Mercredi | 20h30 - 21h30 | B : 188 €<br>HB : 216 € |
| **MULTISPORTS**<br>*Découvrir*<br>Animateur•rice à déterminer | 4 - 6 ans<br>(éveil) | Mercredi | 9h00 - 10h00 | B : 188 €<br>HB : 216 € |
| | 6 - 8 ans<br>(éveil) | Mercredi | 10h00 - 11h00 | B : 188 €<br>HB : 216 € |
| | 8 - 11 ans<br>(découverte) | Mercredi | 11h00 - 12h00 | B : 188 €<br>HB : 216 € |

# SPORTS

| ACTIVITES | Prérequis | Jour | Horaire | Tarifs |
|---|---|---|---|---|
| **NATATION**<br>*Progresser*<br>Animé par Florence Gay<br><br>Plus d'infos sur les prérequis de la natation en scannant le QR Code : | 5 - 7 ans | Samedi | 15h00 - 16h00 | B : 188 €<br>HB : 216 € |
| | 6 - 10 ans | Samedi | 13h45 - 14h45 | B : 188 €<br>HB : 216 € |
| | 7 - 10 ans | Samedi | 12h30 - 13h30 | B : 188 €<br>HB : 216 € |
| | 8 - 11 ans | Samedi | 16h15 - 17h15 | B : 188 €<br>HB : 216 € |
| **PARKOUR FREERUN**<br>*Oser*<br>Animé par Charlie Cebe | 5 - 7 ans | Mercredi | 10h00 - 11h00 | B : 188 €<br>HB : 216 € |
| | 8 - 11 ans | Mercredi | 11h00 - 12h30 | B : 197 €<br>HB : 226 € |
| | À partir de 12 ans | Mercredi | 13h30 - 15h00 | B : 197 €<br>HB : 226 € |



# ECOLE DE MUSIQUE

## LISTE DES INSTRUMENTS

### TARIFS COURS D'UN INSTRUMENT SEUL :

| Cours de 15 min | Cours de 30 min | Cours de 45 min | Cours d'1 heure |
|---|---|---|---|
| Bron : 275 € | Bron : 549 € | Bron : 824 € | Bron : 1 098 € |
| Hors Bron : 316 € | Hors Bron : 631 € | Hors Bron : 948 € | Hors Bron : 1 263 € |

*Crédit photos : MATHIAS RIDDE DE LA VILLE DE BRON – Lucas AUTAIN MJC Louis Aragon / Jack Jack – Unsplash*

# PARCOURS DECOUVERTE

## ÉVEIL MUSICAL : 3 - 5 ans

L'éveil musical propose une première découverte de la musique à travers le rythme, les sons et l'exploration sensorielle. Les enfants créent des sons avec leur corps et leur environnement, découvrent les instruments et développent leur écoute. Une activité ludique qui stimule l'imaginaire et la sensibilité musicale.

| Éveil musical - Petite section | | |
|---|---|---|
| Jour | Horaire | Tarifs |
| Mercredi | 10h00 - 10h45 | Bron : 141 €<br>Hors Bron : 162 € |

| Éveil musical - Moyenne section | | |
|---|---|---|
| Jour | Horaire | Tarifs |
| Mercredi | 9h15 – 10h00 | Bron : 141 €<br>Hors Bron : 162 € |

| Éveil musical - Grande section (découverte des instruments optionnelle) | | |
|---|---|---|
| Jour | Horaire | Tarifs |
| Mercredi | 10h45 – 11h30 | Bron : 141 €<br>Hors Bron : 162 € |



ECOLE DE MUSIQUE

# PARCOURS DECOUVERTE

## INITIATION MUSICALE : 6 - 7 ans

Passerelle entre l'éveil et le début d'une pratique instrumentale, initiation aux 4 paramètres du son, développement de l'oreille musicale au travers de l'écoute d'œuvres et de contes musicaux cours.

| ACTIVITES | Prérequis | Fréquences / Dates / Horaires | | Tarifs |
|---|---|---|---|---|
| DECOUVERTE DES INSTRUMENTS | 5 - 6 ans<br>Grande section & CP | 10 samedis par an<br>**Créneaux de 30 minutes par groupe de 3 enfants afin de leur laisser le temps de découvrir un instrument :**<br>14 & 21 novembre 2026<br>5 & 19 décembre 2026<br>16 & 30 janvier 2027<br>13 février 2027<br>13 mars 2027<br>3 avril 2027<br>15 mai 2027 | | B : 94 €<br>HB : 108 € |
| INITIATION MUSICALE | 6 - 7 ans | Mercredi | 11h15 - 12h00 | B : 141 €<br>HB : 162 € |
| INITIATION MUSICALE ET DECOUVERTE DES INSTRUMENTS | 6 - 7 ans | Mercredi | 11h15 - 12h00 | B : 235 €<br>HB : 270 € |
| | | + un créneau de découverte des instruments de 30 minutes | | |

# PARCOURS PEDAGOGIQUE

## CYCLE 1 :

Années 1 à 4 → base de l'apprentissage

- Choix d'instrument pour un cours de 30 minutes*
- Formation musicale obligatoire
- Inscription à une pratique collective

| Tarifs |
|---|
| Bron : 658 € |
| Hors Bron : 757 € |

## CYCLE 2 :

Années 5 à 8 → approfondissement

- Cours d'instrument - 45 minutes*
- Formation musicale *optionnelle*
- Inscription à une pratique collective

| Tarifs |
|---|
| Bron : 883 € |
| Hors Bron : 958 € |

## CYCLE 3 :

À partir de la 9ème année → autonomie - concrétiser un projet personnel

- Cours d'instrument - 1 heure*
- Inscription à une pratique collective

| Tarifs |
|---|
| Bron : 1 268 € |
| Hors Bron : 1 458 € |

Listes des instruments : page 21
Formations musicales : pages 25 - 26
Pratiques collectives : pages 27 - 29

* Temps individuel : les professeur·e·s ont la possibilité de regrouper plusieurs élèves sur un même créneau, tout en respectant la durée de cours de chacun, en fonction des besoins pédagogiques.





# PARCOURS À LA CARTE

À partir de 18 ans ou dès le Cycle 2

**Choix d'un instrument pour un cours de :**

- 30 minutes
- 45 minutes
- 1 heure

**et / ou** Choix d'une pratique collective

Listes des instruments : page 21
Pratiques collectives : pages 27- 29

| FORMATIONS MUSICALES | Prérequis | Fréquences / Dates / Horaires | | Tarifs parcours à la carte |
|---|---|---|---|---|
| FORMATION MUSICALE<br>Cycle 1 - 1ère année<br>*Classique* | 7 – 10 ans | Mercredi | 10h00 - 11h00 | B : 188 €<br>HB : 216 € |
| FORMATION MUSICALE<br>Cycle 1 - 1ère année<br>*Musiques actuelles* | 7 - 10 ans<br>Venir avec son instrument | Mercredi | 14h00 - 15h00 | B : 188 €<br>HB : 216 € |
| FORMATION MUSICALE<br>Cycle 1 - 2ème année<br>*Classique* | 7 – 10 ans | Mercredi | 11h00 - 12h00 | B : 188 €<br>HB : 216 € |

# ECOLE DE MUSIQUE

| FORMATIONS MUSICALES | Prérequis | Fréquences / Dates / Horaires | | Tarifs parcours à la carte |
|---|---|---|---|---|
| **FORMATION MUSICALE**<br>Cycle 1 - 2ème année<br>*Musiques actuelles* | 7 - 10 ans<br>Venir avec son instrument | Mercredi | 15h30 - 16h30 | B : 188 €<br>HB : 216 € |
| **FORMATION MUSICALE**<br>Cycle 1 - 3ème année<br>*Toutes esthétiques* | 7 – 12 ans | Mercredi | 10h00 - 11h00 | B : 188 €<br>HB : 216 € |
| | 7 – 12 ans | Mercredi | 11h00 - 12h00 | B : 188 €<br>HB : 216 € |
| **FORMATION MUSICALE**<br>Cycle 1 - 4ème année<br>*Toutes esthétiques* | 7 - 12 ans | Mercredi | 12h00 - 13h00 | B : 188 €<br>HB : 216 € |
| | 7 - 12 ans | Mercredi | 13h00 - 14h00 | B : 188 €<br>HB : 216 € |
| **FORMATION MUSICALE**<br>Ados & adultes<br>*Tous niveaux* | Ados & adultes<br>Cycle 1 & Cycle 2 | 8 samedis par an<br>**10h00 - 12h00**<br>8 octobre 2026<br>7 novembre 2026<br>5 décembre 2026<br>16 janvier 2027<br>6 février 2027<br>13 mars 2027<br>10 avril 2027<br>12 juin 2027 | | B : 142 €<br>HB : 163 € |



# ECOLE DE MUSIQUE

| PRATIQUES COLLECTIVES | Prérequis | Fréquences / Dates / Horaires | | Tarifs parcours à la carte |
|---|---|---|---|---|
| **ATELIER CHANT**<br>«Les Aragones»<br>Animé par Mélodie Kostrzewa | Adultes<br>Avoir une aisance en chant | Mardi | 19h00 - 20h30 | B : 282 €<br>HB : 324 € |
| **ATELIER DE BATUCADA**<br>Animé par Clément Brès | 7 - 12 ans | Mercredi | 9h00 - 10h00 | B : 188 €<br>HB : 216 € |
| **ATELIER DE MUSIQUES ACTUELLES**<br>Animé par Clément Brès | Tous âges<br>3 ans de pratique minimum | Mercredi | 17h00 - 18h00 | B : 188 €<br>HB : 216 € |
| **ATELIER JAZZ**<br>Animé par Alain Polloni | À partir de 14 ans – 3 ans de pratique minimum | Mercredi | 15h00 - 16h00 | B : 188 €<br>HB : 216 € |
| **ATELIER DE PERCUSSIONS CORPORELLES**<br>Animé par Mathis Szymonik | 7 - 12 ans | Mercredi | Horaire à définir | B : 188 €<br>HB : 216 € |
| **BIG BAND FIZZGAP**<br>Animé par Rafael Minfray | Sous condition de confirmation par le professeur | Bi mensuel<br>Lundi | 19h45 - 21h45 | B : 168 €<br>HB : 193 € |
| **CHORALE GLOBE SINGERS**<br>Animé par Mélodie Kostrzewa | Adultes<br>Avoir envie de chanter en groupe | Mardi | 20h30 - 22h00 | B : 282 €<br>HB : 324 € |

# ECOLE DE MUSIQUE

| PRATIQUES COLLECTIVES | Prérequis | Fréquences / Dates / Horaires | | Tarifs parcours à la carte |
|---|---|---|---|---|
| COMPOSITIONS ET ARRANGEMENTS<br>Animé par Mathis Szymonik | À partir de 13 ans | Mercredi | N.D. | B : 188 €<br>HB : 216 € |
| COURS COLLECTIF DE GUITARE<br>Animé par Alain Polloni | À partir de 14 ans (Bases) | Mercredi | 19h00 - 20h00 | B : 188 €<br>HB : 216 € |
| | À partir de 14 ans 3 ans de pratique minimum | Mercredi | 20h00 - 21h00 | B : 188 €<br>HB : 216 € |
| INITIATION COLLECTIVE À LA GUITARE<br>Animé par Alain Polloni | 10 - 13 ans | Mercredi | 14h00 - 15h00 | B : 188 €<br>HB : 216 € |
| JAZZ ET IMPROVISATION<br>Animé par Clément Brès | À partir du niveau fin de 1er cycle | Bi mensuel Lundi | 19h45 - 21h45 | B : 200 €<br>HB : 230 € |
| CHORALE ENFANTS<br>Animé par Mélodie Kostrzewa | Dès le cycle 1 | Mercredi | 15h00 - 16h00 | B : 188 €<br>HB : 216 € |
| ORCHESTRE ACCROCHE NOTES<br>Animé par La Glaneuse | A partir de la 3ème année du Cycle 1 | Mercredi de 18h30 à 19h45 | Modules compris dans le parcours pédagodique<br>Pas de tarif à la carte | |
| ORCHESTRE EN HERBE<br>Animé par le/la prof de violoncelle | Cycle 1 - 1ère ou 2ème année | Mercredi | 17h00 - 18h00 | B : 188 €<br>HB : 216 € |
| | Cycle 1 - 1ère ou 2ème année | Vendredi | 17h30 - 18h30 | B : 188 €<br>HB : 216 € |



# ECOLE DE MUSIQUE

| PRATIQUES COLLECTIVES | Prérequis | Fréquences / Dates / Horaires | | Tarifs parcours à la carte |
|---|---|---|---|---|
| MUSIQUE DE CHAMBRE<br>Animé par Catherine Sollazi | N.D. | N.D. | N.D. | N.D. |
| ATELIER FANFARE DE RUE<br>Animé par Benjamin Virieux | À partir de 16 ans | Lundi | 17h45 - 19h45 | B : 376 €<br>HB : 432 € |

## TARIFS ET REDUCTIONS

| Tarif adhésion «enfant» | Tarif adhésion «adulte» | Tarif adhésion «famille» |
|---|---|---|
| 8,50 € | 12,50 € | 25 € |

Profitez de réductions sur vos activités en fonction de votre quotient familial (QF) :

| Jusqu'à 450 | De 451 à 600 | De 601 à 750 | De 751 à 950 | De 951 à 1 500 |
|---|---|---|---|---|
| - 50% | - 40% | - 30% | - 20% | - 10% |

Autres réductions :

- À partir de la deuxième activité par famille : **– 5%** (non cumulable avec la réduction QF)
- Dans le cas d'une seconde pratique collective musicale : **– 50%** (cumulable avec la réduction QF)
- Réduction pour les étudiants : **– 15%**
- Pour une inscription en binôme en danse de salon ou rock ou bien pour une seconde inscription en danse de salon ou rock : **– 30%** (non cumulable avec la réduction QF)

# SAISON CULTURELLE 2026/2027

Cette saison encore, la MJC vous offre une série d'événements captivants et imaginés avec coeur, créant des espaces de rencontre et d'échange autour de la culture, tout en mettant en lumière des talents locaux et des projets artistiques originaux.

## LANCEMENT DE SAISON 19 sep. 2026

Une soirée conviviale pour découvrir la programmation, la direction artistique et axes principaux pour 2026-2027.

**Au programme :** concerts dans la cour de la MJC & au JACK JACK, expositions, disquaire, stand photo.

**Rock** **10 €** **Gratuit -12 ans**

## MARCHÉ DE NOËL 16 dec. 2026

Clôturons l'année ensemble avec un ciné club qui va projeter des films de Noël, des délicieux plats de saison concoctés par notre cuisinier, un marché de Noël de créateurs et un spectacle de danse de nos élèves au gymnase !

**Gratuit**

## BRON TO BE ALIVE Gratuit

Les rendez-vous de l'été ! **Un festival gratuit**, ouvert à toutes et à tous avec au programme : concerts, barbecue, bar, jeux pour enfants, restitution des élèves de musique, JAM session, vernissages, démonstration d'activités et bien d'autres !

09 juin 2027 | 16 juin 2027 | 23 juin 2027 | 30 juin 2027
07 juillet 2027 | 15 juillet 2027

**Mais aussi un bon nombre d'expositions ponctuelles au CLUB et salle KAFENIO !**



# LE CLUB

**Concerts - Bar - Restauration/Snacking**

Le CLUB, c'est la petite scène du JACK JACK, située juste à côté de notre Club Resto. Tout au long de la semaine, venez profiter des animations au CLUB : des blindtests, des concerts variés, ainsi que les incontournables jam du jeudi... Il y en a pour tous les goûts ! Les premières parties des concerts payants qui s'y déroulent sont gratuites.

Le RDV culte du CLUB !

Les musiciens débutants ou confirmés jouent dans une ambiance conviviale sur la scène du Club de la MJC.

01 oct. 2026 | 05 nov. 2026 | 07 jan. 2027 | 01 mar. 2027
04 avr. 2027

Venez faire vibrer la scène du Club de la MJC au son du bluegrass. Apportez votre instrument et rejoignez une soirée de partage, d'improvisation et de bonne humeur.

06 oct. 2026 | 10 nov. 2026 | 08 déc. 2027 | 12 jan. 2027
02 fev. 2027 | 02 mar. 2027 | 16 mar. 2027 | 06 avr. 2027
04 mai 2027 | 06 juin 2027

Le blues s'invite au Club de la MJC ! Sortez vos instruments pour une jam session conviviale, avant de vibrer au son du concert.

03 dec. 2026

*Crédit photos : Maeva Lhopital*

# LE CLUB

**Concerts - Bar - Restauration/Snacking**

EVENEMENTS GRATUITS

Des concerts gratuits au CLUB !

13 oct. 2026 | 15 oct. 2026 | 12 nov. 2026 | 10 dec. 2026 | 25 mar. 2027

Chantez et amusez vous avec vos titres préférés !
Ouvert à tous les niveaux de chant.

17 dec. 2026 | 11 mar. 2027 | 13 mai 2027

Rappeurs débutants ou confirmés, prenez le micro et exprimez-vous lors de cette scène ouverte dédiée au rap.

08 oct. 2026 | 28 jan. 2027 | 29 avr. 2026

Nouveauté ! Le stand-up s'installe à la MJC Louis Aragon avec des soirées où les punchlines prennent le contrôle de la salle et où le sérieux reste à l'entrée

26 nov. 2026 | 21 jan. 2027 | 08 avr. 2027

*Crédit photos CLUB LIVE et KARAOKE : Lucas Autain*



# LE CLUB

**Concerts - Bar - Restauration/Snacking**

EVENEMENTS GRATUITS

## DOCUMENTAIRE MUSICAL

Regardons ensemble au CLUB des films retraçant le parcours de musiciens ou les origines d'un genre.

24 sep. 2026 | 17 nov. 2026 | 04 dec. 2026 | 18 dec. 2026 | 14 jan. 2027 | 12 fev. 2027 | 09 mar. 2027 | 19 mars 2027 | 09 avr. 2027 | 27 mai 2027 | 03 juin 2027

## RÉCITAL

Les élèves montent sur scène pour partager leur passion de la danse lors d'un récital riche en émotions.

25 nov. 2026 | 10 fev. 2027 | 29 avr. 2026

## BATTLE DE DANSE

Technique, improvisation et esprit de partage seront au rendez-vous de ces battle de danse.

13 jan. 2027 | 26 mai 2027

## RÉCRÉATION MUSICALE

Musiciens confirmés comme débutants sont invités à partager un moment sur scène. Chaque récréation a un thème musical.

12 dec. 2026 | 10 avr. 2027 | 15 mai 2027

## TOURNOI D'ÉCHECS

Affrontez d'autres passionnés lors d'un tournoi d'échecs convivial et ouvert à tous les niveaux.

07 oct. 2026 | 02 dec. 2026 | 06 jan. 2027 | 03 fev. 2027 | 03 mar. 2027 | 07 avr. 2027 | 05 mai 2027 | 02 juin 2027

## CINÉ DÉBAT

Découvrez un film en anglais suivi d'un temps d'échange convivial pour partager vos impressions et pratiquer la langue.

24 nov. 2026 | 11 fev. 2027 | 25 mai 2027

## SOIRÉE ORIENTALE

Partez pour un voyage au cœur de l'Orient avec une soirée festive mêlant danse et repas aux saveurs d'ailleurs.

19 nov. 2026

# CLUB RESTO

Avant ou après vos spectacles et vos activités, faites une pause au Club Resto !

## BAR SNACKING

Burger maison & frites

Nouveauté !
Glaces

Crêpes

**Plus d'informations sur la restauration à venir dans la saison.**

Pour vos événements familiaux ou professionnels, privatisez le Club Resto pour vivre un moment chaleureux et culinaire avec vos convives !

**Pour toute demande et devis** : contact@mjcbron.fr

# PARTENARIATS

Dans la dynamique de l'engagement, la MJC Louis Aragon continue de développer un axe de partenariats avec les structures qui font vivre la culture.

Que ce soit pour une nouvelle année, un histoire de longue date ou une nouvelle convention signée récemment, nous tenons à remercier l'ensemble de nos partenaires qui nous soutiennent dans nos projets, nos événements et notre raison d'être.

Travail en commun sur la promotion et la valorisation des actions des MJC du Réseau Rhône-Ain-Saône.

Mise en place de spectacles «Jeunes Publics», pour un accès à la culture dès l'enfance !

Co-animation d'activités dans le cadre du FabLab : un espace de création inédit.

Formation de stagiaires en régie son & lumières.

Mobiliser et accompagner les professionnels de la culture, création d'une billetterie solidaire, créer des actions de médiations collectives en faveur de l'insertion.

Partenaire sur le développement culturel sur la ville de Bron (Médiathèque Jean Prévost).

Direction des affaires culturelle, Direction du sport et vie associative de Bron, un partenariat pour faire naître des projets inédits pour nos adhérents et habitants de Bron.

Profitez de 50€ remboursé sur votre activité si vous ouvrez un compte au Crédit Mutuel.

**+ d'infos sur mjcbron.fr**

16 place Gaillard Romanet
69500 BRON - 04 78 26 87 25
contact@mjcbron.fr

TRAMWAY T2 / T5 > Arrêt Boutasse - C.Rousset
BUS C17 > Arrêt Marne-Lacouture
STATION VELO'V > Bron - Centre Nautique
PARKING > Complexe sportif

ARAGON MJC BRON

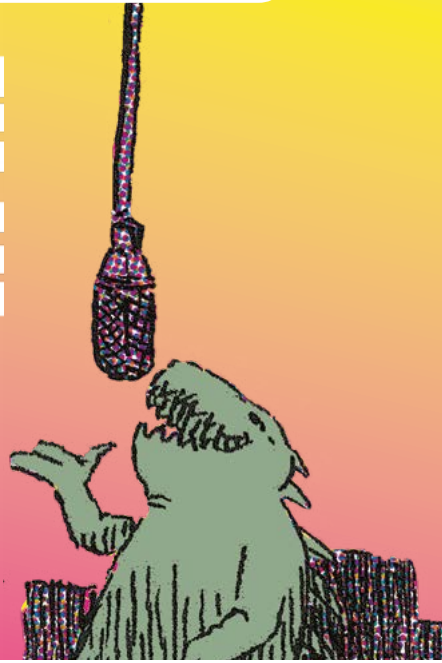

MJC LOUIS ARAGON - Siret : 77966840900013 / PLATESV-R-2021-008869/008875/008876/
Imprimé par Printoclock / Illustrations : Ben Baret / NE PAS JETER SUR LA VOIE PUBLIQUE